



INDICADOR de Actividad Económica de Olavarría

Enero de 2026.



OLAVARRÍA
MUNICIPIO

1. Resumen Ejecutivo

El Indicador Económico Olavarría (IEO) correspondiente al mes de enero registra una **Variación Mensual (VM) de -3%** y una **Variación Interanual (VIA) de -17%**, evidenciando una contracción general del nivel de actividad económica local respecto del mismo período del año anterior.

El desempeño sectorial presenta un comportamiento heterogéneo. Mientras algunos sectores muestran señales de recuperación en el corto plazo, los principales componentes estructurales de la matriz productiva local continúan exhibiendo retrocesos en términos interanuales.

2. Resultados Generales

IEO – Enero

- VM: -3%
- VIA: -17%

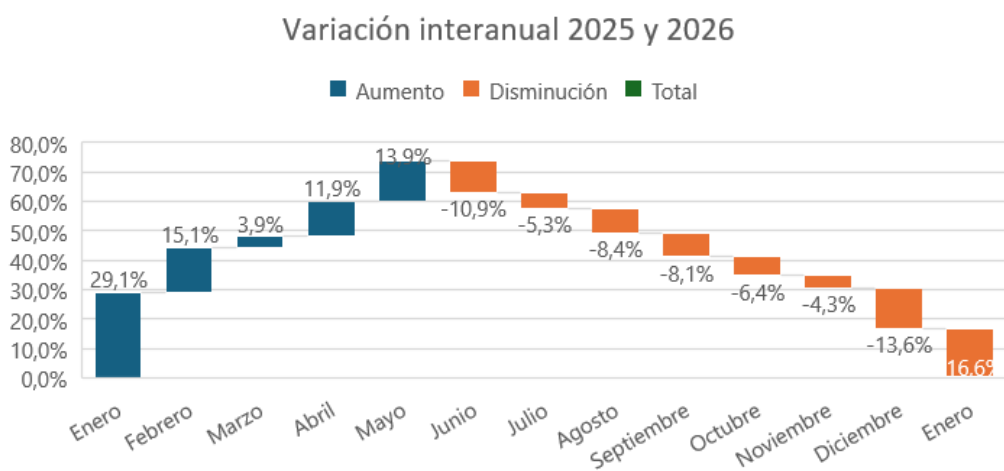

La variación mensual negativa refleja una desaceleración respecto del mes inmediato anterior, mientras que la caída interanual confirma un nivel de actividad significativamente inferior al observado en enero del año previo.

3. Análisis Sectorial

Comercio

- VM: +22%
- VIA: -21%

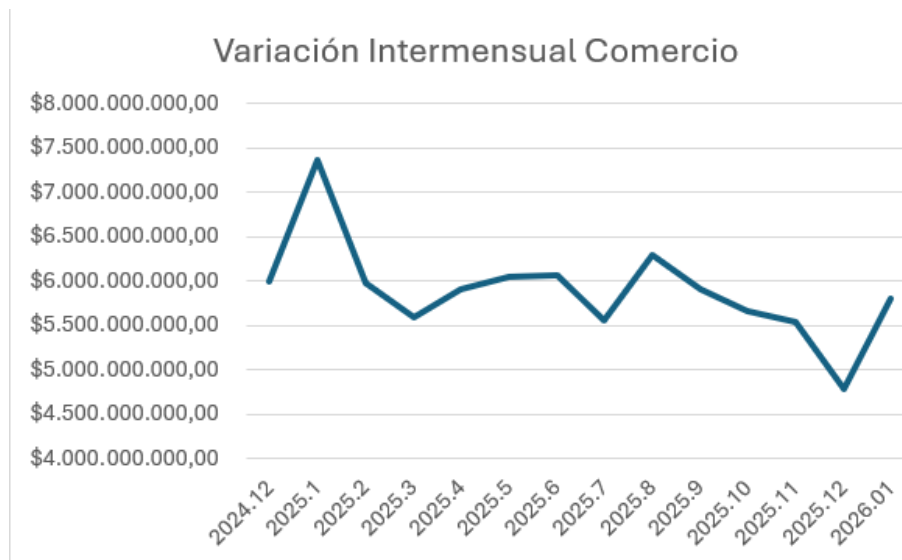

El sector comercial presenta una recuperación significativa en términos mensuales, posiblemente vinculada a factores estacionales. Sin embargo, la caída interanual indica que el volumen de actividad permanece por debajo de los niveles registrados en el año anterior.

Logística

- VM: +8%
- VIA: +5%

Variación intermensual Logística

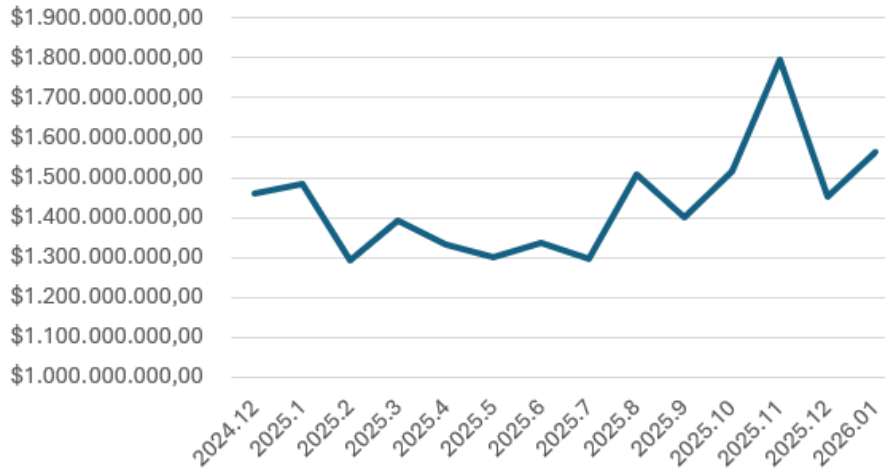

Es el único sector que presenta crecimiento tanto mensual como interanual, consolidándose como el segmento de mayor resiliencia relativa dentro del entramado económico local.

Industria

- VM: -11%
- VIA: -15%

Variación Intermensual Industria

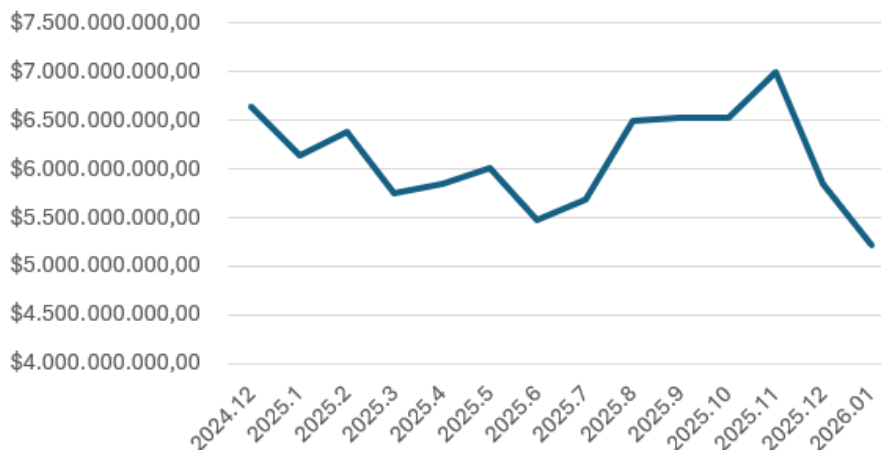

La actividad industrial continúa en fase contractiva, afectando encadenamientos productivos y dinamismo general del sector manufacturero.

Minería

- VM: -15%
- VIA: -28%

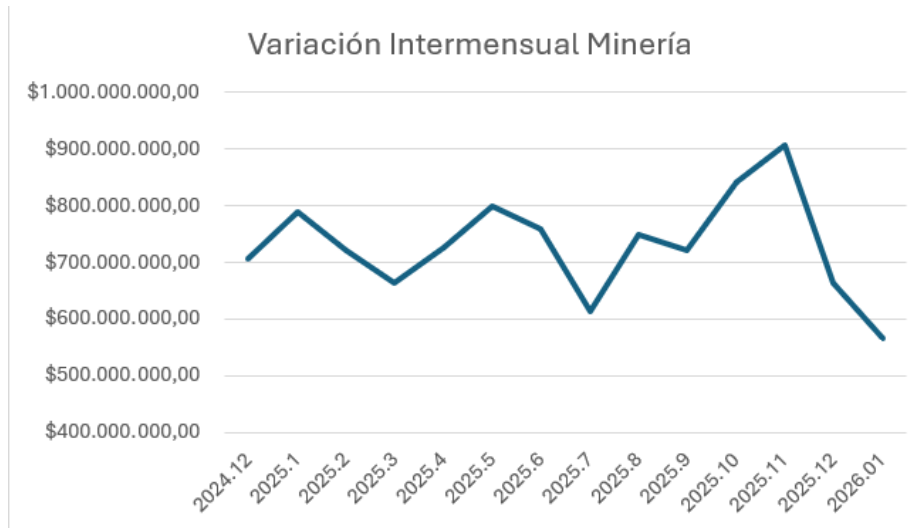

La retracción del sector minero resulta particularmente relevante dada su incidencia estructural en la matriz productiva del Partido de Olavarría. La caída interanual del 28% constituye el mayor retroceso sectorial registrado en el período analizado.

4. Análisis de Situación

El IEO de enero 2026 consolida un escenario de **contracción económica generalizada**, con una disminución interanual del 17%. La caída simultánea en Industria y Minería —sectores estratégicos del perfil productivo local— explica gran parte del desempeño agregado negativo.

Si bien se observan señales de recuperación mensual en Comercio y Logística, estas aún no logran compensar la debilidad estructural en las actividades vinculadas a la producción y extracción.

5- Despachos de Cemento

VM: +4,12%

VIA (vs. enero 2025): -4%

VIA (vs. enero 2023): -22%

Los despachos de cemento registran una variación mensual positiva respecto de diciembre 2025, evidenciando una leve recomposición en el corto plazo. No obstante, el comportamiento interanual continúa en terreno negativo, con una caída del 4% frente a enero del año anterior.

Si se amplía la comparación a enero de 2023, la contracción alcanza el 22%, lo que confirma una reducción sostenida en los niveles de demanda vinculados principalmente a la actividad de la construcción. Este indicador resulta particularmente relevante para Olavarría, dado su peso estratégico dentro del complejo cementero y su impacto en la dinámica industrial local.

Total acumulado anual

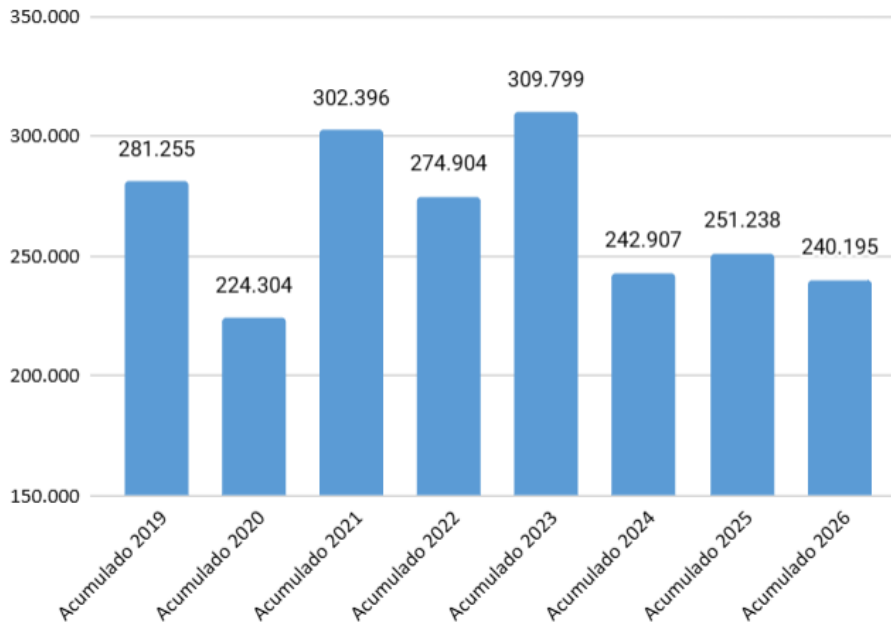

6. Producción Minera

VM: +17,36%

VIA (vs. enero 2025): -7%

VIA (vs. enero 2023): -38%

La producción minera presenta una recuperación significativa en términos mensuales, con un incremento del 17,36% respecto de diciembre 2025, lo que podría asociarse a ajustes operativos o recomposición de volúmenes tras un cierre de año contractivo.

Sin embargo, en la comparación interanual se observa una caída del 7%, mientras que frente a enero de 2023 la retracción se profundiza hasta el 38%, evidenciando una tendencia descendente de mayor alcance temporal.

Considerando el carácter estructural de la actividad minera en la matriz productiva del Partido de Olavarría, la evolución de este indicador constituye un factor determinante para el desempeño agregado del IEO y para la dinámica de los sectores industriales y logísticos asociados.

Total acum. actual

