



INDICADOR de Actividad Económica de Olavarría

Marzo de 2026.



OLAVARRÍA
MUNICIPIO

1. Resumen Ejecutivo

La actividad económica de Olavarría en abril de 2026 muestra una recuperación estadística respecto al mes anterior, luego de un marzo con niveles excepcionalmente bajos. **El Índice de Evolución de la Actividad (IEO) registra una suba mensual del 14% y una caída interanual del -3%**, evidenciando un rebote técnico asociado a la baja base comparativa de marzo.

2. Resultados Generales

IEO – Abril

- **VM: 14%**
- **VIA: -3%**

En abril de 2026 se observa una recuperación parcial de la actividad económica respecto a marzo. Sin embargo, el comportamiento mensual debe interpretarse como un rebote estadístico, debido a que la base de comparación de marzo fue particularmente baja.

Si miramos la comparación desestacionalizada con respecto a abril 2025, la caída ronda el -3%.

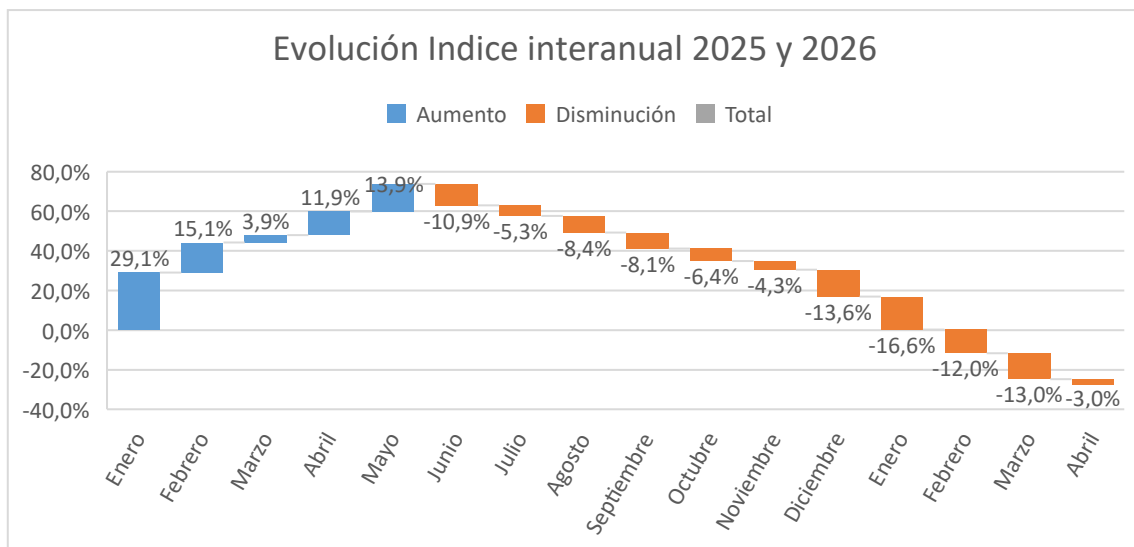

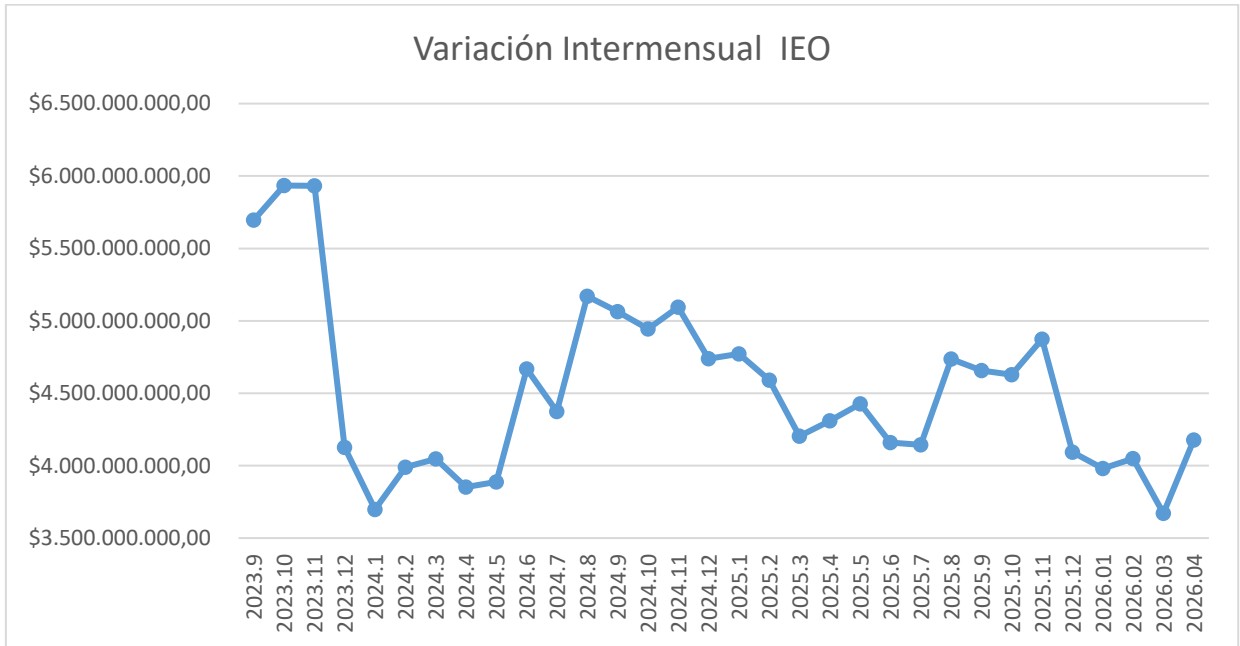

3. Análisis Sectorial

Comercio

- **VM: 20%**
- **VIA: -15%**

El comercio registra una recuperación mensual del 20%, aunque mantiene una caída interanual del -15%. La mejora mensual responde principalmente al rebote estadístico posterior a la fuerte contracción de marzo.

Logística y Transporte

- **VM: -3%**
- **VIA: -28%**

Logística y transporte continúa siendo uno de los sectores más afectados, con una caída interanual del -28%. La variación mensual del -3% muestra cierta estabilización respecto al fuerte deterioro observado en marzo.

Industria

- **VM: 12,3%**
- **VIA: 3%**

La industria muestra una recuperación mensual del 12,3% y una mejora interanual del 3%, constituyéndose como el sector de mejor desempeño relativo en el período analizado.

Minería

- **VM: 23%**
- **VIA: -9%**

Minería registra una recuperación mensual del 23%, aunque todavía presenta una caída interanual del -9%. El repunte mensual debe analizarse en el marco de la muy baja base de comparación de marzo.

4. Análisis de Situación

El análisis intermensual evidencia una recuperación parcial de la actividad económica local, con una suba promedio de los principales sectores relevados. Sin embargo, el comportamiento de abril debe interpretarse principalmente como un rebote estadístico, dado que marzo había registrado niveles excepcionalmente bajos de actividad.

El IEO registra una mejora mensual del 14%, ubicándose por debajo del promedio de recuperación de sectores como minería y comercio, aunque mostrando una mejora significativa respecto al mes anterior.

A nivel interanual persisten señales de debilidad estructural. Si bien la industria presenta una mejora del 3% respecto a abril de 2025, sectores estratégicos como logística (-28%), comercio (-15%) y minería (-9%) continúan mostrando caídas relevantes, reflejando una recuperación heterogénea y todavía frágil.

El comportamiento del despacho de combustibles y la persistencia de bajos niveles de actividad en comparación con años anteriores muestran que la economía local aún no logra consolidar una recuperación sostenida.

En términos interanuales, la caída promedio alcanza el **-12%**, reflejando una **recesión profunda y sostenida**, con impacto transversal sobre el entramado productivo local.

5. Despachos de Cemento

- **VM: -16,9%**
- **VIA (vs. 2025): -5,4%**
- **VIA (vs. 2023): -33%**

Los despachos de cemento registran en abril una caída mensual del -16,9% respecto de marzo, interrumpiendo la recuperación observada el mes anterior y reflejando la volatilidad que continúa caracterizando al sector de la construcción y a la demanda de insumos básicos.

En la comparación interanual frente a abril de 2025, la baja alcanza el -5,4%, lo que evidencia que, si bien la contracción se ha moderado respecto de los peores momentos de 2024, la actividad aún no logra consolidar una trayectoria sostenida de crecimiento.

La comparación con 2023 resulta aún más significativa, mostrando una caída del -33%. Este indicador confirma que los niveles actuales de despacho permanecen muy por debajo de los registrados antes del proceso de retracción del sector, manteniendo un escenario de baja utilización de capacidad y menor dinamismo de la obra pública y privada.

Total acumulado anual

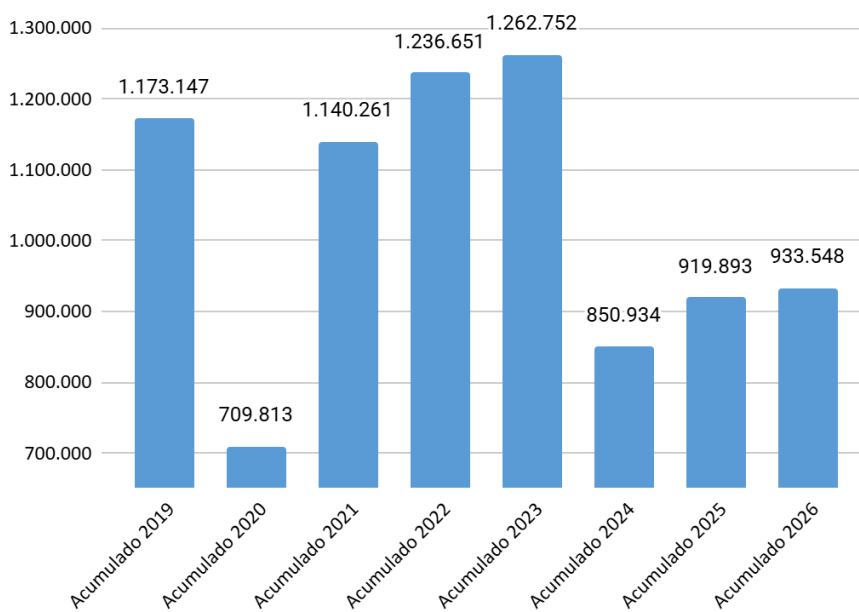

Despacho de cemento 2025 y 2026

EVOLUCION MENSUAL

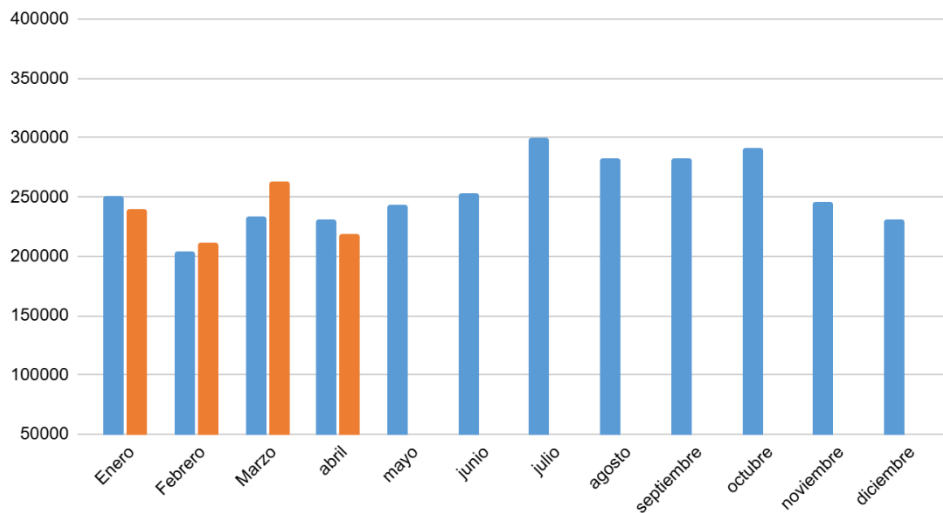

6. Producción Minera

- **VM: -16,6%**
- **VIA (vs. 2025): -12,2%**
- **VIA (vs. 2023): -36,4%**

La producción minera registra en abril una disminución mensual del -16,6% respecto de marzo, acompañando el retroceso observado en los despachos de cemento y reflejando una menor intensidad de la actividad extractiva durante el período.

En términos interanuales, la producción se ubica un -12,2% por debajo de abril de 2025, consolidando una tendencia de recuperación lenta y todavía insuficiente para recomponer los niveles históricos de actividad del sector.

Total acum. actual

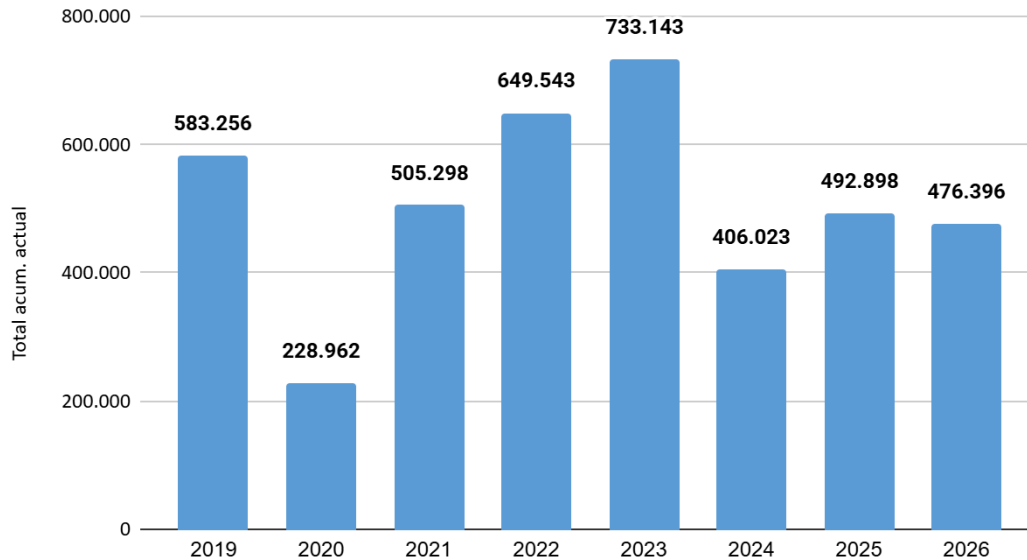

La comparación con 2023 muestra una caída acumulada del -36,4%, evidenciando que la minería continúa siendo uno de los sectores más afectados de la economía local. La persistencia de menores volúmenes de extracción y despacho continúa impactando sobre el entramado productivo, el transporte y las actividades vinculadas.

7. Despacho de combustible

El despacho de combustibles en Olavarría continúa evidenciando una contracción sostenida, acumulando meses consecutivos de caídas interanuales. En abril de 2026 registra una suba marginal del 0,3% respecto a marzo, pero mantiene una caída interanual del -20,3% respecto a abril de 2025.

El despacho actúa como indicador proxy de actividad económica, reflejando una recesión persistente con impacto en consumo y producción.

La caída responde a la

- baja de la actividad económica,
- menor circulación por retracción del sector minero y cementero, y
- pérdida del poder adquisitivo que reduce el consumo de combustibles.

Evolución del despacho mensual:

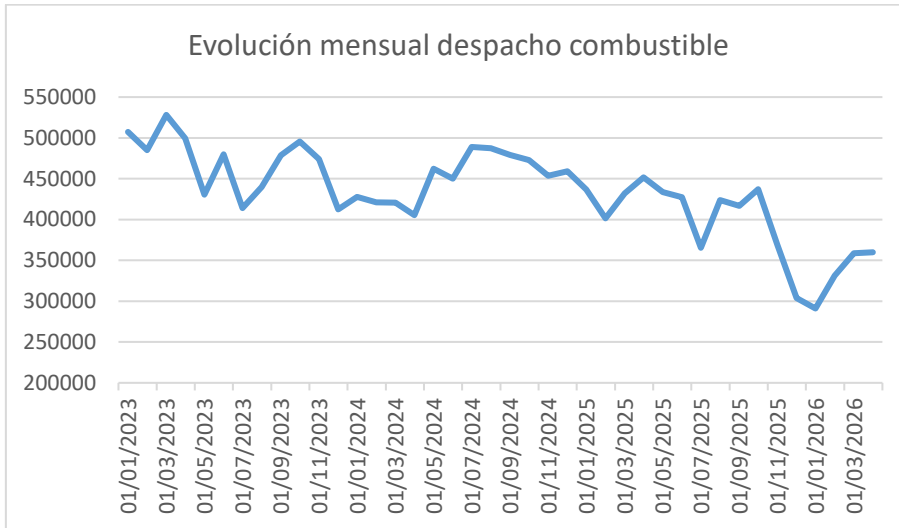

Evaluación del precio del combustible

El precio de la nafta súper acumula un incremento superior al 220% desde diciembre de 2023 y más del 20% en lo que va de 2026, profundizando el impacto sobre costos logísticos, productivos y el poder adquisitivo.

En la comparación intermensual del mes de abril el precio subió un 2,2% promedio con respecto a marzo.

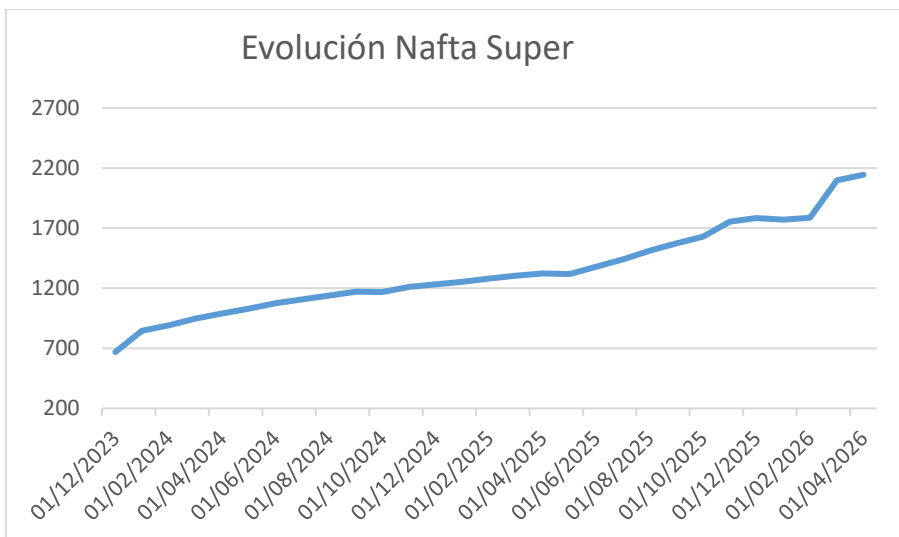

8. Conclusiones

Abril de 2026 presenta señales mixtas para la economía local. Mientras algunos sectores muestran mejoras respecto de los meses de menor actividad, los indicadores vinculados al complejo minero-cementero continúan reflejando un escenario de fragilidad y recuperación incompleta.

* Complejo minero-cementero aún debilitado

Los despachos de cemento retrocedieron un -16,9% mensual y se ubicaron un -5,4% por debajo de abril de 2025. Asimismo, la comparación con 2023 muestra una caída del -33%, evidenciando que la actividad permanece lejos de los niveles históricos del sector.

* Producción minera con dificultades para consolidar la recuperación

La producción minera registró una caída mensual del -16,6%, acompañada por una baja interanual del -12,2%. Frente a 2023, la contracción alcanza el -36,4%, confirmando la persistencia de un escenario recesivo para una de las principales actividades económicas del partido.

* Recuperación heterogénea de la actividad económica

Si bien el IEO muestra una mejora mensual y la industria mantiene un desempeño relativamente favorable, la evolución de los sectores estratégicos continúa siendo desigual, con fuertes diferencias entre actividades.

* Consumo y combustibles continúan deprimidos

El despacho de combustibles mantiene una caída interanual significativa, reflejando menores niveles de circulación, producción y consumo. Esto continúa actuando como una señal de debilidad de la demanda interna.

* Desafíos para la segunda mitad del año

La evolución futura de la economía local dependerá en gran medida de la recuperación de la construcción, la obra pública, la inversión privada y la demanda de minerales y cemento. Los indicadores actuales muestran una desaceleración de la caída respecto de períodos anteriores, pero todavía sin señales claras de crecimiento sostenido.